



Europa-Universität Flensburg, Auf dem Campus 1, Postfach 187, 24943 Flensburg

Lydia Bendixen

Auswertungsbericht LVE für Mensch und Organisation

Sehr geehrte Frau Lydia Bendixen,

Sie erhalten hier den Auswertungsbericht der Lehrveranstaltungsevaluation zur Veranstaltung:
Mensch und Organisation
Fragebogen Typ LVE_ergS_dt./engl.

Die ausgefüllten Fragebögen wurden elektronisch ausgewertet. Diese automatisierte Auswertung kann die Werte nicht interpretieren; die Ergebnisse zu bewerten und Schlussfolgerungen zu ziehen, liegt nun bei Ihnen.

Wir empfehlen immer die Besprechung der Evaluationsergebnisse mit den Studierenden der Lehrveranstaltung, um offene Fragen zu klären oder gemeinsam erste Schlussfolgerungen zu ziehen. Wenn Sie Fragen zur Interpretation der Auswertung haben, melden Sie sich gerne bei uns.

Bitte nehmen Sie diesen Auswertungsbericht zu Ihren Unterlagen. In EvaSys können die Auswertungsberichte einzelner Lehrveranstaltungen nicht dauerhaft archiviert werden.

Um die LVE ggf. weiterzuentwickeln, interessieren wir uns für Ihr Feedback. Wenn Sie möchten, nutzen Sie diese URL: https://evasys.uni-flensburg.de/evasys/online.php?p=LVE_Rueckmeldung.
Danke!

Mit freundlichen Grüßen,
Ihr EvaSys-Team (evasys@uni-flensburg.de, <http://www.uni-flensburg.de/?13313>)

Dear Lydia Bendixen,

This is the result of the teaching evaluation (LVE) of your course: Mensch und Organisation
The following questionnaire was used: LVE_ergS_dt./engl..

The questionnaire was processed automatically. Results are not interpreted by the system, it is your obligation to interpret and challenge the outcome of this evaluation.

We suggest that you discuss the results with your students in order to resolve remaining issues or jointly interpret the data. If you need support to deal with the results of your LVE, please do not hesitate to contact us. Please let us know if you need your full report in english.

Please make sure to back up the data for any future use, as the system EvaSys is not fit to archive the data of the LVE.

With best regards,
your EvaSys-Team (evasys@uni-flensburg.de)

Legende

Fragetext

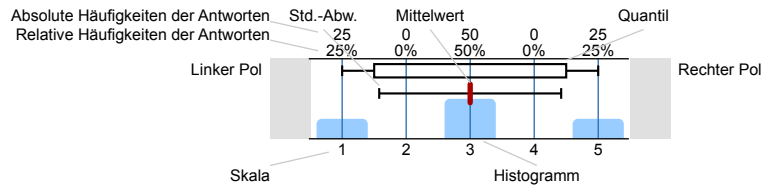

n=Anzahl
mw=Mittelwert
s=Std.-Abw.
E.=Enthaltung

1. Statistische Angaben

1.1) Geschlecht

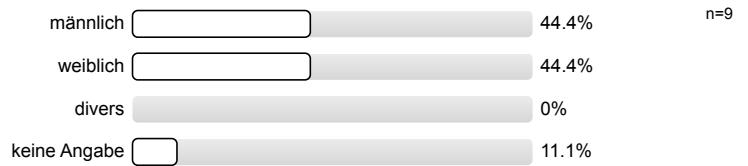

1.2) Fachsemester

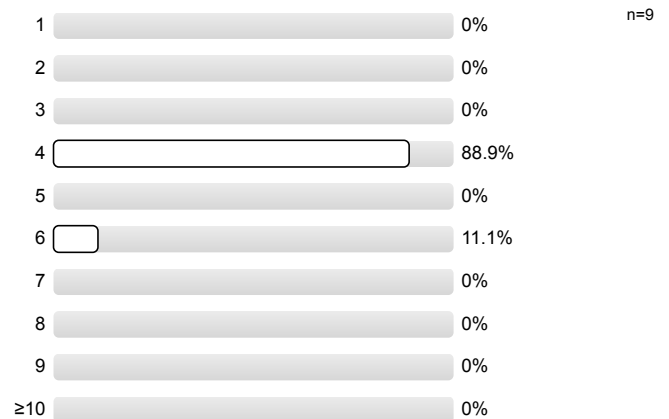

2. Inhaltlich & Fachlich

2.1) Zu Beginn der Veranstaltung war mein Vorwissen zum Themengebiet der Veranstaltung...

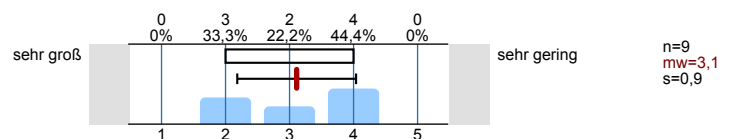

2.2) Ich habe mich über das von der Veranstaltungsleitung Geforderte hinaus mit den Lehrveranstaltungsinhalten beschäftigt.



2.3) Auf Grundlage dieser Lehrveranstaltung kann ich einen Überblick über das behandelte Thema geben.

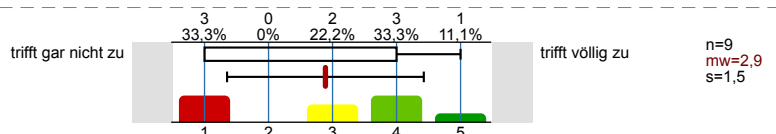

2.4) Auf Grundlage dieser Lehrveranstaltung sehe ich mich nun in der Lage, eine typische Fragestellung des behandelten Gegenstandsbereiches zu bearbeiten.

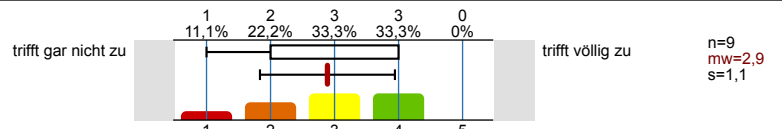

2.5) Auf Grundlage dieser Lehrveranstaltung kann ich behandelte komplizierte Sachverhalte anschaulich darstellen.

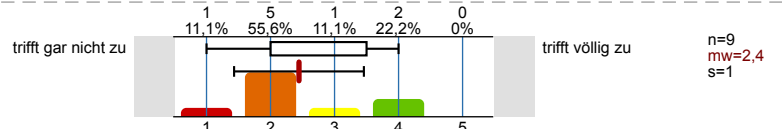

2.6) Ich kann auf Grundlage dieser Lehrveranstaltung die Qualität von Fachliteratur zum Thema besser beurteilen.

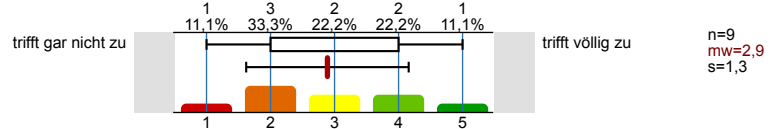

3. Methoden

3.1) In dieser Lehrveranstaltung hätte ich mir mehr methodische Anleitung zu den Inhalten gewünscht.

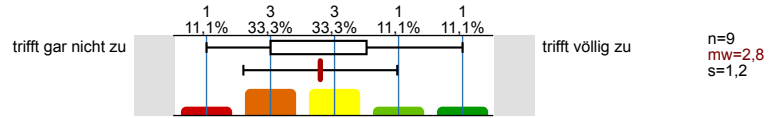

3.2) Durch den Besuch dieser Lehrveranstaltung habe ich meine Arbeitstechniken verbessert.

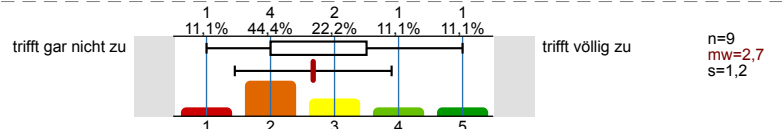

4. Motivation

4.1) Die Lehrveranstaltung hat mich darin bestärkt, mein Studium fortzusetzen.

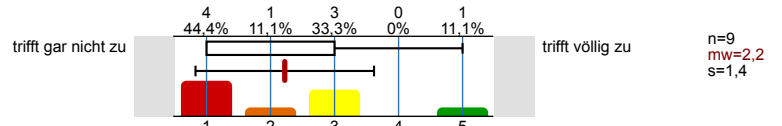

4.2) In dieser Lehrveranstaltung habe ich Dinge gelernt, die mich begeistern.

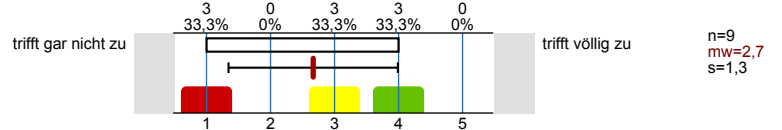

4.3) Jetzt finde ich das Thema interessanter als zu Beginn der Lehrveranstaltung.

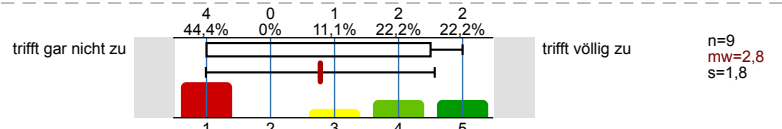

4.4) Ich war bei den Veranstaltungsterminen folgendermaßen anwesend:

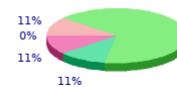

■ nie
■ selten
■ gelegentlich
■ oft
■ immer
n=9
mw=3,8
s=0,8

5. Präsentation & Kooperation

5.1) Falls Präsentationen gefordert waren: Aufgrund dieser Lehrveranstaltung kann ich Präsentationen vielfältiger gestalten.

Es wird keine Auswertung angezeigt, da die Anzahl der Antworten zu gering ist.

5.2) In der Lehrveranstaltung wurde ich motiviert, meine Präsentation abwechslungsreich zu halten.

Es wird keine Auswertung angezeigt, da die Anzahl der Antworten zu gering ist.

5.3) Falls studentische Arbeitsgruppen gebildet wurden: Auf Grundlage der Teilnahme an einer Arbeitsgruppe gelingt es mir leichter, mich an der Verteilung der Aufgaben innerhalb einer Gruppe zu beteiligen.

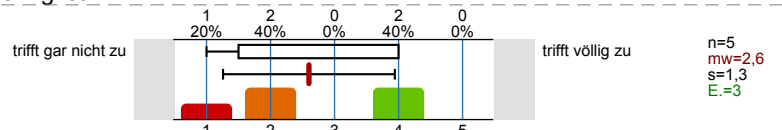

7.6) Die Anforderungen für diese Lehrveranstaltung und die Prüfungsleistung waren ab der dritten Woche transparent.



7.7) Es wurden Fachtexte oder andere Medienformen in einer Sprache, die nicht Kursprache ist, eingesetzt.



7.8) Ich bin mit den eingesetzten fremdsprachigen Texten und Medien sehr gut zurecht gekommen. Es wird keine Auswertung angezeigt, da die Anzahl der Antworten zu gering ist.

7.9) Was ich an dieser Veranstaltung besonders positiv finde:

- Dass es einzeltermine gibt
- Ich habe gelernt, wie ich eine gute Hausarbeit zu schreiben habe und gelernt, wo ich gute Literatur finde
- Nichts
- Prokastination, Motivation und Arbeit und Gesundheit fand ich am besten

7.10) Mein Lernerfolg hätte höher sein können, wenn...

- ... es zwei Klausuren für die jeweiligen Semester gegeben hätte anstatt einer großen.
- Der kurs weiterhin wöchentlich wäre und man mit seiner Gruppeim Unterricht fragen stellen könnte und daran arbeiten .Es passiert häufiger dass man etwas nicht richtig bearbeitet man aber keine Gelegenheit öfter nachzufragen. Außerdem die Übung kaum dass ab was man in der eigentlichen Vorlesung mitbekommt. Die Prüfung über 2 Semester ist sehr viel und ich wünschte die Übung würde hilfreicher für die Prüfung sein
- Diese Veranstaltung nicht so unglaublich trocken und langweilig wäre.
- Vielleicht mal eine Case study oder ähnliches zur Anwendung von gelerntem

Vielen Dank für Ihre Rückmeldungen!

Profillinie

Teilbereich: Internationales Institut für Management und ökonomische Bildung

Name der/des Lehrenden: Lydia Bendixen

Titel der Lehrveranstaltung: Mensch und Organisation (22PF11g_)
(Name der Umfrage)

Verwendete Werte in der Profillinie: Mittelwert

2. Inhaltlich & Fachlich



3. Methoden

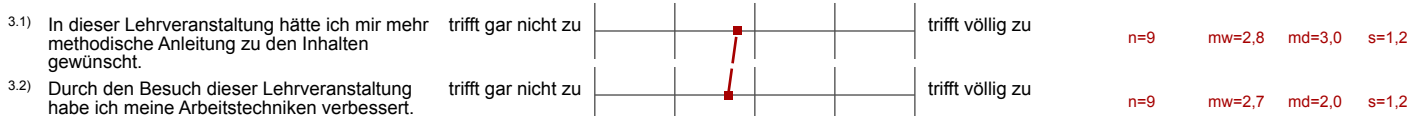

4. Motivation

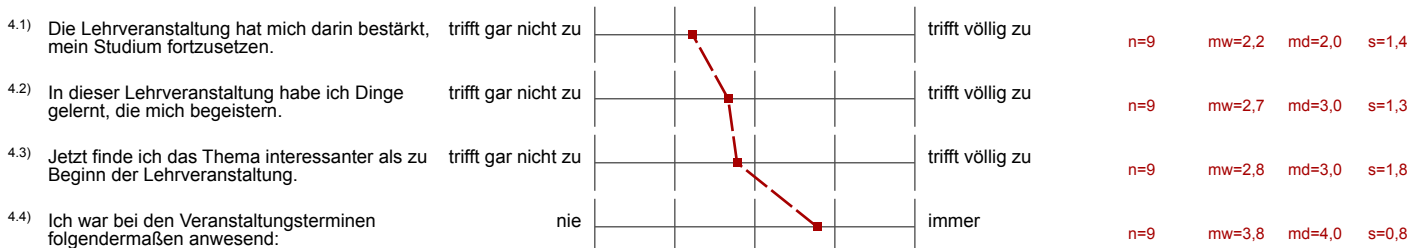

5. Präsentation & Kooperation

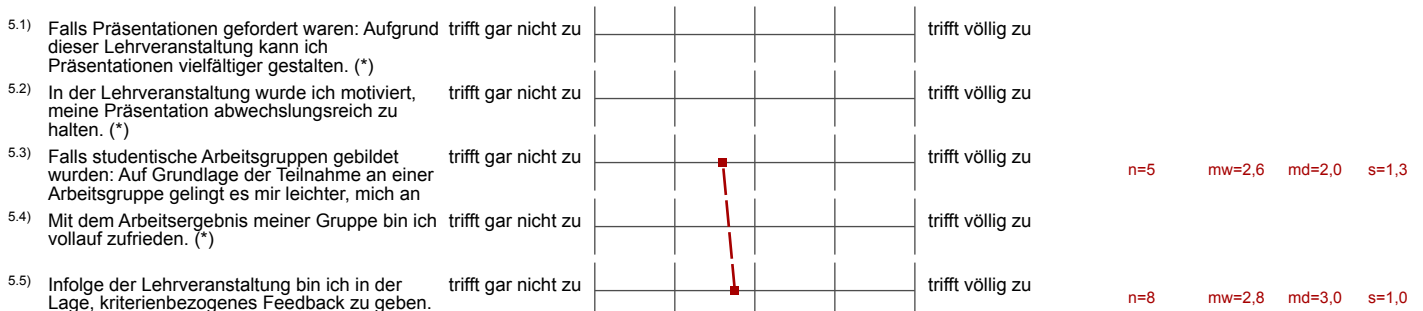

6. Bezug zur wissenschaftlichen und außerwissenschaftlichen Berufspraxis

6.1) Durch diese Veranstaltung erwerbe ich Kenntnisse und/oder Fähigkeiten, die in meinem späteren Beruf voraussichtlich	trifft gar nicht zu		trifft völlig zu	n=9	mw=2,7	md=3,0	s=1,5
6.2) Auf Grundlage dieser Lehrveranstaltung bin ich besser in der Lage, wissenschaftliche bzw. praxisrelevante Informationen zu finden.	trifft gar nicht zu		trifft völlig zu	n=9	mw=2,7	md=2,0	s=1,4
6.3) In dieser Lehrveranstaltung habe ich etwas über meine eigenen Einstellungen gelernt (etwa in Bezug auf Demokratie, Wissenschaft,	trifft gar nicht zu		trifft völlig zu	n=9	mw=2,6	md=2,0	s=1,0
6.4) In dieser Veranstaltung habe ich gelernt, Wissen und Methoden zielführend anzuwenden.	trifft gar nicht zu		trifft völlig zu	n=9	mw=2,7	md=2,0	s=1,1

7. Betreuung, Struktur & Organisation

7.1) Die Lehrveranstaltung behandelt das im Vorlesungsverzeichnis angekündigte Thema.	trifft gar nicht zu		trifft völlig zu	n=9	mw=4,1	md=5,0	s=1,4
7.2) Die Präsenzzeit dieser Lehrveranstaltung wurde aus meiner Sicht sinnvoll genutzt.	trifft gar nicht zu		trifft völlig zu	n=9	mw=3,4	md=4,0	s=1,7
7.3) Außerhalb der Veranstaltung findet eine sehr gute Betreuung statt.	trifft gar nicht zu		trifft völlig zu	n=8	mw=4,3	md=5,0	s=1,2
7.4) Das Tempo bei der Erarbeitung der Inhalte war für mich sehr gut.	trifft gar nicht zu		trifft völlig zu	n=9	mw=3,8	md=4,0	s=1,4
7.5) Benötigte Materialien standen rechtzeitig zur Verfügung (online, Bibliothek etc.).	trifft gar nicht zu		trifft völlig zu	n=9	mw=4,3	md=5,0	s=1,0
7.8) Ich bin mit den eingesetzten fremdsprachigen Texten und Medien sehr gut zurecht gekommen. (*)	trifft gar nicht zu		trifft völlig zu				

(*) Hinweis: Wenn die Anzahl der Antworten auf eine Frage zu gering ist, wird für die Frage keine Auswertung angezeigt.