

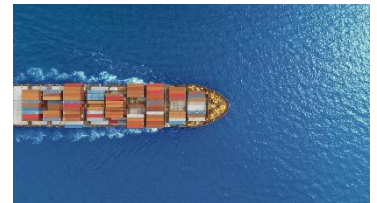

Herzlich Willkommen im BA-Teilstudiengang Sachunterricht Gesellschaftswissenschaften



Lehrende im Institut für Sachunterricht



**Prof. Dr.
Beate Blaseio**
Leiterin
✉ blaseio@uni-flensburg.de
☎ +49 461 805 2311
📍 Gebäude Oslo - OSL 363.1
🕒 Sprechstunden



**Dr.
Leena Brütt**
Abgeordnete Lehrkräfte
✉ leena.bruett@uni-flensburg.de
☎ +49 461 805 2625
📍 Gebäude Oslo - OSL 362
🕒 Sprechstunden



Julia Menger
Akad. Rätin Dr.
Hauptamtlich tätig
✉ julia.menger@uni-flensburg.de
☎ +49 461 805 2274
📍 Gebäude Oslo - OSL 364
🕒 Sprechstunden



Laura Moosmann
Wissenschaftliche Mitarbeiterin
✉ laura.moosmann@uni-flensburg.de
☎ +49 461 805 2398
📍 Gebäude Oslo - OSL 363
🕒 Sprechstunden



**Dr.
Claudia Plinz**
Lehrkraft für besondere Aufgaben
✉ claudia.plinz@uni-flensburg.de
☎ +49 461 805 2574
📍 Gebäude Oslo - OSL 364
🕒 Sprechstunden

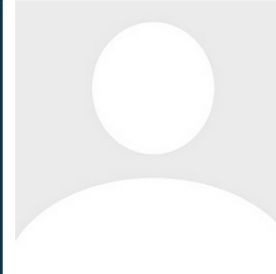

**Dr.
Karen Rieck**
Wissenschaftliche MitarbeiterInnen
✉ karen.rieck@uni-flensburg.de
☎ +49 461 805 2360
📍 Gebäude Oslo - OSL 360
🕒 Sprechstunden



Ariane Springfeld
Abgeordnete Lehrkräfte
✉ ariane.springfeld@uni-flensburg.de
☎ +49 461 805 2625
📍 Gebäude Oslo - OSL 362
🕒 Sprechstunden



Iris Weigt
Educational Engineer für Sachunterricht
✉ iris.weigt@uni-flensburg.de
☎ +49 461 805 2398
📍 Gebäude Oslo - OSL 363
🕒 Sprechstunden



<https://www.uni-flensburg.de/sachunterricht/das-sind-wir>



Mitarbeiterinnen des Instituts für Sachunterricht

Prof. Dr. Beate Blaseio
Professorin



**Zuständigkeiten im Institut
für Sachunterricht:**

- * Institutsleiterin
- * Studiengangsleiterin: BA und MA
Sachunterricht, Lernbereiche Europabildung
in der Grundschule & Naturphänomene
- * Koordination Masterarbeiten
- * Auslandssemester

Arbeitsschwerpunkte:

- * Allgemeine Sachunterrichtsdidaktik
- * Inhalte und Methoden des SU
- * Aktuell: Astronomie, Draußenunterricht,
Forschungen im Sachunterricht

Büro: OSL 363.1

E-Mail: blaseio@uni-flensburg.de



Studiengangskoordinatorin: Dr. Claudia Plinz



sachunterricht@uni-flensburg.de

Offene Sprechstunde:
Donnerstags 12-13 Uhr OSL 364



Sekretariat: Bonnie Ormstrup



sekretariat.sachunterricht@uni-flensburg.de

OSL 464

Sprechstunden:

Montag, Mittwoch, Donnerstag:

10:00 Uhr - 12:00 Uhr

Studierendenbetreuung
alle Fragen rund um Studiport.



Bitte nur mit Dienstmailadresse:

vorname.nachname@studierende.uni-flensburg.de

Bitte nur mit allen Daten:

Matrikelnummer, Veranstaltungs- und Prüfungsnummer



Empfohlener Studienverlauf im Bachelor-Studium

1	Bildung, Erziehung, Gesellschaft	M 1: Einführung in die Didaktik des Sachunterrichts (im VZ unter M 3)	M 2: Einführung in die wissenschaftliche Disziplin der Geographie für Sachunterrichtsstudierende	Fach B
2	Bildung, Erziehung, Gesellschaft	M 3: Einführung in die wissenschaftliche Disziplin der Politik für Sachunterrichtsstudierende	M 4: Erstbegegnungen mit Geschichte	Fach B
3	Bildung, Erziehung, Gesellschaft	M 5: Einführung in die wissenschaftliche Disziplin der Wirtschaft für Sachunterrichtsstudierende	M 6: Fachdidaktisches Theorie-Praxis-Modul: Fachdidaktisches Praktikum mit fachdidaktischem Seminar	Fach B
4	Bildung, Erziehung, Gesellschaft	M 7: Fachdidaktik der gesellschaftswissenschaftlichen Bezugsfächer	M 8: Gesellschaftswissenschaftlicher Sachunterricht in Theorie und Praxis	Fach B



Empfohlener Studienverlauf im Bachelor-Studium



5

Bildung,
Erziehung,
Gesellschaft

6

Bildung,
Erziehung,
Gesellschaft

M 9: Gesundheits- und ernährungsorientierte Verbraucherbildung im Sachunterricht

M 11: Außerschulische Lernorte im Sachunterricht

M 10: Perspektiv- und fächerübergreifendes Lernen im Sachunterricht

Bachelor Thesis (Fach A, B oder Erziehungswissenschaften)

Fach B

Fach B

Modulkatalog:

<https://www.uni-flensburg.de/fileadmin/content/portal/die-universitaet/dokumente/poststudiengaenge/bachelor-of-arts/bildungswissenschaften/2023/modulkataloge-hese/mk-babw-fpo2023-sug.pdf>



Veranstaltungen im 1. Semester

M 1: Einführung in die
Didaktik des Sachunterrichts
(im VZ unter M 3)



Einführung in die
Sachunterrichtsdidaktik

Einführung in das
wissenschaftliche Arbeiten
und in das Studium des
Sachunterrichts



Veranstaltungen im 1. Semester

Einführung in die Sachunterrichtsdidaktik	Einführung in das wissenschaftliche Arbeiten und in das Studium des Sachunterrichts
---	---



Menger	Brütt
430101I - 430104I	

Blaseio	Plinz
430105I - 430108I	

<https://studiport.uni-flensburg.de/qisserver/rds?state=wtree&search=1&trex=step&root120242=72594%7C72694%7C72492%7C74457%7C74583&P.vx=kurz>



Veranstaltungen im 1. Semester

430101I-430102I Einführung in die Sachunterrichtsdidaktik, OSL 250, Menger

dienstags 8-10 Uhr

ODER

dienstags 10-12 Uhr

ODER

430103I-430104I Einführung in die Sachunterrichtsdidaktik, OSL 250, Brütt

donnerstags 10-12 Uhr

ODER

donnerstags 12-14 Uhr



Veranstaltungen im 1. Semester

430105I-430108I Einführung in das wissenschaftliche Arbeiten und in das Studium des Sachunterrichts, OSL 250, Blaseio & Plinz

montags 12-14 Uhr

ODER montags 14-16 Uhr

ODER montags 16-18 Uhr

ODER montags 18-20 Uhr

Beginn in OSL 250, es werden aber im weiteren Seminarverlauf OSL 249 und 250 genutzt.



Veranstaltungen im 1. Semester

M 2: Einführung in die wissenschaftliche Disziplin der **Geographie** für Sachunterrichtsstudierende



Apl. Prof. Dr. habil. Christian Stolz



Veranstaltungen im 1. Semester

521011I Einführung in die Physische Geographie und die Humangeographie
für Sachunterrichtsstudierende

donnerstags 10-12 Uhr, OSL 247

Beginn 19.09.2024

Klausur: Do 19.12.2024 10-12 Uhr, HEL 160 und 161



<https://elearning.uni-flensburg.de/moodle/course/view.php?id=14699>

Passwort: geo



Veranstaltungen im 1. Semester: Zusatzangebote

Sachworkshops (SWS) am Dienstag in der SUW

dienstags 18-20 Uhr, OSL 249 und 250, Blaseio

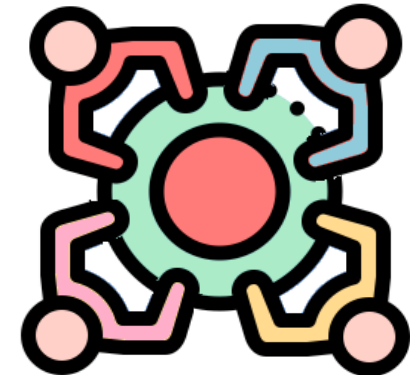

Programm auf der Homepage, im Flur vor der SUW und bei moodle

Anmeldung über moodle

Kurs: **Sachworkshops im Herbstsemester 2024/25 Blaseio**

Einschreibeschlüssel: **SWS2024 (ab 16.9.2024 – 12 Uhr)**



Veranstaltungen im 1. Semester: Zusatzangebote

Kochworkshops am Mittwoch

mittwochs 18 - 21 Uhr, OSL 249 und 250, Plinz

06.11.2024, 04.12.2024

(Infos auf der Homepage)



Anmeldung per Mail (Dienstmailadresse!) an

sachunterricht@uni-flensburg.de

Bitte Name, Matrikelnummer und Workshoptitel angeben.



Homepage des Instituts für Sachunterricht



<https://www.uni-flensburg.de/sachunterricht/>



Schreiben Sie bei Fragen bitte nicht direkt eine Mail, sondern suchen Sie die Antwort auf Ihre Frage bitte zunächst auf der Homepage.



**Vielen Dank für Ihre
Aufmerksamkeit!**

**Wir wünschen Ihnen
einen guten Studienstart im
Teilstudiengang Sachunterricht!**

