

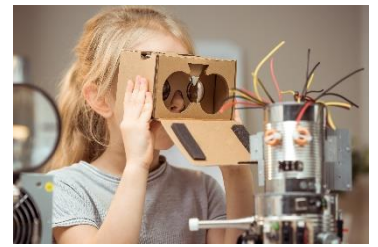

Herzlich Willkommen im BA-Teilstudiengang Sachunterricht Naturwissenschaften



Lehrende im Institut für Sachunterricht



**Prof. Dr.
Beate Blaseio**
Leiterin
✉ blaseio@uni-flensburg.de
☎ +49 461 805 2311
📍 Gebäude Oslo - OSL 363.1
🕒 Sprechstunden



**Dr.
Leena Brütt**
Abgeordnete Lehrkräfte
✉ leena.bruett@uni-flensburg.de
☎ +49 461 805 2625
📍 Gebäude Oslo - OSL 362
🕒 Sprechstunden



Julia Menger
Akad. Rätin Dr.
Hauptamtlich tätig
✉ julia.menger@uni-flensburg.de
☎ +49 461 805 2274
📍 Gebäude Oslo - OSL 364
🕒 Sprechstunden



Laura Moosmann
Wissenschaftliche Mitarbeiterin
✉ laura.moosmann@uni-flensburg.de
☎ +49 461 805 2398
📍 Gebäude Oslo - OSL 363
🕒 Sprechstunden



**Dr.
Claudia Plinz**
Lehrkraft für besondere Aufgaben
✉ claudia.plinz@uni-flensburg.de
☎ +49 461 805 2574
📍 Gebäude Oslo - OSL 364
🕒 Sprechstunden



**Dr.
Karen Rieck**
Wissenschaftliche MitarbeiterInnen
✉ karen.rieck@uni-flensburg.de
☎ +49 461 805 2360
📍 Gebäude Oslo - OSL 360
🕒 Sprechstunden



Ariane Springfeld
Abgeordnete Lehrkräfte
✉ ariane.springfeld@uni-flensburg.de
☎ +49 461 805 2625
📍 Gebäude Oslo - OSL 362
🕒 Sprechstunden



Iris Weigt
Educational Engineer für Sachunterricht
✉ iris.weigt@uni-flensburg.de
☎ +49 461 805 2398
📍 Gebäude Oslo - OSL 363
🕒 Sprechstunden



<https://www.uni-flensburg.de/sachunterricht/das-sind-wir>



Studiengangskoordinatorin: Dr. Claudia Plinz



sachunterricht@uni-flensburg.de

Offene Sprechstunde:
donnerstags von 12-13 Uhr OSL 364



Sekretariat: Bonnie Ormstrup



sekretariat.sachunterricht@uni-flensburg.de

OSL 464

Sprechstunden:

Montag, Mittwoch, Donnerstag:

10:00 Uhr - 12:00 Uhr

Studierendenbetreuung
alle Fragen rund um Studiport.



Bitte nur mit Dienstmailadresse:

vorname.nachname@studierende.uni-flensburg.de

Bitte nur mit allen Daten:

Matrikelnummer, Veranstaltungs- und Prüfungsnummer



Empfohlener Studienverlauf im Bachelor-Studium

1	Bildung, Erziehung, Gesellschaft	M 1: Einführung in die Didaktik des Sachunterrichts (im VZ unter M 3)	M 2: Einführung in die wissenschaftliche Disziplin der Chemie für Sachunterrichtsstudierende	Fach B
2	Bildung, Erziehung, Gesellschaft	M 3: Einführung in die wissenschaftliche Disziplin der Physik für Sachunterrichtsstudierende	M 4: Einführung in die wissenschaftliche Disziplin der Biologie für Sachunterrichtsstudierende	Fach B
3	Bildung, Erziehung, Gesellschaft	M 5: Einführung in die wissenschaftliche Disziplin der Technik für Sachunterrichtsstudierende	M 6: Fachdidaktisches Theorie-Praxis-Modul: Fachdidaktisches Praktikum mit fachdidaktischem Seminar	Fach B
4	Bildung, Erziehung, Gesellschaft	M 7: Fachdidaktik der naturwissenschaftlich-technischen Bezugsfächer	M 8: Naturwissenschaftlicher Sachunterricht in Theorie und Praxis.	Fach B



Empfohlener Studienverlauf im Bachelor-Studium



5

Bildung,
Erziehung,
Gesellschaft

M 9: Gesundheits- und ernährungsorientierte Verbraucherbildung im Sachunterricht

M 10: Perspektiv- und fächerübergreifendes Lernen im Sachunterricht

Bildung,
Erziehung,
Gesellschaft

6

Bildung,
Erziehung,
Gesellschaft

M 11: Außerschulische Lernorte im Sachunterricht

Bachelor Thesis (Fach A, B oder Erziehungswissenschaften)

Bildung,
Erziehung,
Gesellschaft

Modulkatalog:

<https://www.uni-flensburg.de/fileadmin/content/portal/die-universitaet/dokumente/po-studiengaenge/bachelor-of-arts/bildungswissenschaften/2023/modulkataloge-hese/mk-babw-fpo2023-sun.pdf>



Veranstaltungen im 1. Semester

**M 1: Einführung in die
Didaktik des Sachunterrichts
(im VZ unter M 3)**



Einführung in die
Sachunterrichtsdidaktik

Einführung in das
wissenschaftliche Arbeiten
und in das Studium des
Sachunterrichts



Veranstaltungen im 1. Semester

Einführung in die Sachunterrichtsdidaktik	Einführung in das wissenschaftliche Arbeiten und in das Studium des Sachunterrichts
---	---



Menger	Brütt
430101I - 430104I	

Blaseio	Plinz
430105I - 430108I	

<https://studiport.uni-flensburg.de/qisserver/rds?state=wtree&search=1&trex=step&root120242=72594%7C72694%7C72492%7C74457%7C74583&P.vx=kurz>



Veranstaltungen im 1. Semester

430101I-430102I Einführung in die Sachunterrichtsdidaktik, OSL 250, Menger

dienstags 8-10 Uhr

ODER

dienstags 10-12 Uhr

ODER

430103I-430104I Einführung in die Sachunterrichtsdidaktik, OSL 250, Brütt

donnerstags 10-12 Uhr

ODER

donnerstags 12-14 Uhr



Veranstaltungen im 1. Semester

430105I-430108I Einführung in das wissenschaftliche Arbeiten und in das Studium des Sachunterrichts, OSL 250, Blaseio & Plinz

montags 12-14 Uhr

ODER montags 14-16 Uhr

ODER montags 16-18 Uhr

ODER montags 18-20 Uhr

Beginn in OSL 250, es werden aber im weiteren Seminarverlauf OSL 249 und 250 genutzt.



Veranstaltungen im 1. Semester

M 2: Einführung in die wissenschaftliche Disziplin der **Chemie**
für Sachunterrichtsstudierende



Dr. Christian Pipke



Dr. Hanne Rautenstrauch



Veranstaltungen im 1. Semester

422031I Einführung in die Chemie für Sachunterrichtsstudierende, OSL 247,
Rautenstrauch
montags 8-10 Uhr

422032I -422035I Einführung in die Laborpraxis für Sachunterrichtsstudierende
Pipke

Es werden vier Laborgruppen angeboten.



Organisatorisches

Laborgruppen: 14-tägiger Wechsel

Gruppe	Tag und Uhrzeit	Praktikumsdaten 2024
1	Mo., 12-14 Uhr	23.09./07.10./28.10./11.11./25.11./09.12.
2	Mo., 12-14 Uhr	30.09./14.10./04.11./18.11./02.12./09.12.
3	Mo., 14-16 Uhr	23.09./07.10./28.10./11.11./25.11./09.12.
4	Mo., 14-16 Uhr	30.09./14.10./04.11./18.11./02.12./09.12.

Am 09.12. wird ein freiwilliger Labortermin angeboten. Dieser Termin ist eine gute Gelegenheit, um Versuche nachzuholen und/oder offene Fragen vor der Prüfung klären zu können.



Hinweise zum Chemie-Modul/ Praktikum



Kursname: 2024 HeSe Laborpraxis Chemie SU

Passwort: HeSe24Chemie



Bitte **VOR** Praktikumsbeginn einschreiben und Anleitungsvideo anschauen.
Versuche inhaltlich vorbereiten (so wie im Video angesprochen)

Persönliche Schutzausrüstung:



Laborbrille und Schutzkittel (Baumwolle)

Diese **müssen** Sie vor dem Praktikum erwerben, am besten in einem Fachgeschäft für Berufskleidung, z.B. Otto Jörgensen, Lise-Meitner-Str. 20, Flensburg.



Zwingende Voraussetzung für das Praktikum

SICHERHEITSBELEHRUNG (online, verpflichtend):



Freitag, den 13.09.2024 um 10 Uhr

ODER

um 14 Uhr

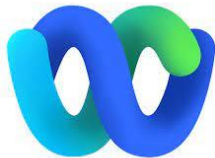

Webex-Raum:

<https://uni-flensburg.webex.com/meet/steffen.gudenschwager>



Veranstaltungen im 1. Semester: Zusatzangebote

Sachworkshops (SWS) am Dienstag in der SUW

dienstags 18-20 Uhr, OSL 249 und 250, Blaseio

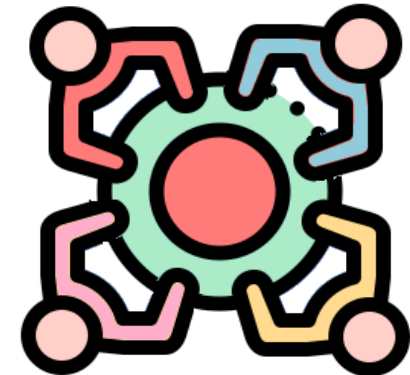

Programm auf der Homepage, im Flur vor der SUW und bei moodle

Anmeldung über moodle

Kurs: **Sachworkshops im Herbstsemester 2024/25 Blaseio**

Einschreibeschlüssel: **SWS2024 (ab 16.9.2024 – 12 Uhr)**



Veranstaltungen im 1. Semester: Zusatzangebote

Kochworkshops am Mittwoch

mittwochs 18 - 21 Uhr, OSL 249 und 250, Plinz

06.11.2024, 04.12.2024

(Infos auf der Homepage)



Anmeldung per Mail (Dienstmailadresse!) an

sachunterricht@uni-flensburg.de

Bitte Name, Matrikelnummer und Workshoptitel angeben.



Homepage des Instituts für Sachunterricht



<https://www.uni-flensburg.de/sachunterricht/>



Schreiben Sie bei Fragen bitte nicht direkt eine Mail, sondern suchen Sie die Antwort auf Ihre Frage bitte zunächst auf der Homepage.



**Vielen Dank für Ihre
Aufmerksamkeit!**

**Wir wünschen Ihnen einen
guten Studienstart im
Teilstudiengang Sachunterricht!**

