

Herzlich Willkommen im MA-Teilstudiengang Sachunterricht



Empfohlener Studienverlauf im Master-Studium

<p>1</p> <p>2</p> <p>3</p> <p>4</p>	Pädagogik und Bildung	Wahlpflicht: M 1a: Sachunterrichtsdi- daktik mit nat- urwissen- schaftlich- technischem Schwerpunkt		M 1b: Sach- unterrichtsdi- daktik mit ge- sellschaftswis- senschaftli- chem Schwer- punkt	Lernbe- reich 1	Fach B
	Pädagogik und Bildung	M 2: Forschung zu ausgewähl- ten Themen der Sachunter- richtsdi- daktik			Lernbe- reich 2	Fach B
	Pädagogik und Bildung	M 3: Theorie-Praxis-Modul IV: Begleitseminar			Praxisse- mester	Fach B
	Pädagogik und Bildung	Master Thesis (Fach A, Fach B oder Erzwiss.)				



Veranstaltungen im 1. Semester (mit Gewi Profil im BA)

- 430301I Naturwissenschaftliches-technisches Lernen im Sachunterricht- Gruppe A
mittwochs 12-16 Uhr, OSL 250, Rieck
Nur am 09.10 2024 in OSL 044
- 430302I Naturwissenschaftliches-technisches Lernen im Sachunterricht- Gruppe B
freitags 12-16 Uhr, OSL 250, Rieck



Empfohlener Studienverlauf im Master-Studium

<p>1</p> <p>2</p> <p>3</p> <p>4</p>	Pädagogik und Bildung	Wahlpflicht: M 1a: Sachunterrichtsdiaktik mit naturwissenschaftlich-technischem Schwerpunkt M 1b: Sachunterrichtsdiaktik mit gesellschaftswissenschaftlichem Schwerpunkt		Lernbereich 1	Fach B
	Pädagogik und Bildung	M 2: Forschung zu ausgewählten Themen der Sachunterrichtsdiaktik		Lernbereich 2	Fach B
	Pädagogik und Bildung	M 3: Theorie-Praxis-Modul IV: Begleitseminar		Praxissemester	Fach B
	Pädagogik und Bildung	Master Thesis (Fach A, Fach B oder Erzwiss.)			



Veranstaltungen im 1. Semester (mit Nawi Profil im BA)

430304I Gesellschaftswissenschaftliches Lernen im Sachunterricht - Gruppe A
donnerstags 8-12 Uhr, OSL 249, Plinz

430305I Gesellschaftswissenschaftliches Lernen im Sachunterricht - Gruppe B
donnerstags 12-16, OSL 249, Moosmann



Veranstaltungen im 1. Semester: Zusatzangebote

Sachworkshops (SWS) am Dienstag in der SUW

dienstags 18-20 Uhr, OSL 249 und 250, Blaseio

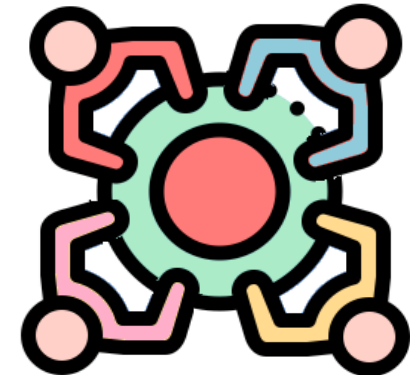

Programm auf der Homepage, im Flur vor der SUW und bei moodle

Anmeldung über moodle

Kurs: **Sachworkshops im Herbstsemester 2024/25 Blaseio**

Einschreibeschlüssel: **SWS2024 (ab 16.9.2024 – 12 Uhr)**



Veranstaltungen im 1. Semester: Zusatzangebote

Kochworkshops am Mittwoch

mittwochs 18 - 21 Uhr, OSL 249 und 250, Plinz

06.11.2024, 04.12.2024

(Infos auf der Homepage)



Anmeldung per Mail (Dienstmailadresse!) an

sachunterricht@uni-flensburg.de

Bitte Name, Matrikelnummer und Workshoptitel angeben.



Homepage des Instituts für Sachunterricht



<https://www.uni-flensburg.de/sachunterricht/>



Schreiben Sie bei Fragen bitte nicht direkt eine Mail, sondern suchen Sie die Antwort auf Ihre Frage bitte zunächst auf der Homepage.



Ausblick: Forschungsseminare

<p>①</p> <p>②</p> <p>③</p> <p>④</p>	Pädagogik und Bildung	Wahlpflicht: M 1a: Sachunterrichtsdiagnostik mit naturwissenschaftlich-technischem Schwerpunkt M 1b: Sachunterrichtsdiagnostik mit gesellschaftswissenschaftlichem Schwerpunkt		Lernbereich 1	Fach B
	Pädagogik und Bildung	M 2: Forschung zu ausgewählten Themen der Sachunterrichtsdiagnostik		Lernbereich 2	Fach B
	Pädagogik und Bildung	M 3: Theorie-Praxis-Modul IV: Begleitseminar		Praxissemester	Fach B
	Pädagogik und Bildung	Master Thesis (Fach A, Fach B oder Erzwiss.)			



Forschungsseminare

Forschungsseminar M 2 im Block - mit GDSU-Tagung:

- * **Einführung EUF:** Montag, 3. März 2025 – 12 bis 16 Uhr
- * **Tagung GDSU Köln** (eigene Anreise und Übernachtung):
Donnerstag, 6. März 2025 (ca. 13 Uhr Uni Köln) bis
Samstag, 8. März 2025 (ca. 13 Uhr Uni Köln)
- * **Auswertung EUF:** Montag, 10. März 2025 – 16 bis 20 Uhr)

Bewerbungsverfahren: 20 Plätze

Motivationsschreiben im Umfang von mind. 5000 bis max. 7500 Zeichen

Frage: *Erläutern und begründen Sie, warum die Teilnahme an der GDSU-Tagung für Ihr Sachunterrichtsstudium und für Sie persönlich von besonderem Interesse ist.*

Abgabe bis zum 1.11.2024 per Mail an: blaseio@uni-flensburg.de



Ausblick: Lernbereiche mit Bezug zum Sachunterricht

<p>1</p> <p>2</p> <p>3</p> <p>4</p>	Pädagogik und Bildung	Wahlpflicht: M 1a: Sachunterrichtsdi- daktik mit na- turwissen- schaftlich- technischem Schwerpunkt		M 1b: Sachun- terrichtsdi- daktik mit ge- sellschaftswis- senschaftli- chem Schwer- punkt	Lernbe- reich 1	Fach B
	Pädagogik und Bildung	M 2: Forschung zu ausgewähl- ten Themen der Sachunter- richtsdi- daktik			Lernbe- reich 2	Fach B
	Pädagogik und Bildung	M 3: Theorie-Praxis-Modul IV: Begleitseminar			Praxisse- mester	Fach B
	Pädagogik und Bildung	Master Thesis (Fach A, Fach B oder Erzwiss.)				



Lernbereiche mit Bezug zum Sachunterricht

Lernbereich Naturphänomene

Naturphänomene der belebten Natur



Naturphänomene der unbelebten Natur

Lernangebote
konzipieren,
mit Kindern und
im Seminar erproben

Lernbereich Europabildung in der Grundschule

Einführung in die Europabildung



Didaktik der Europabildung in sachorientierten Kontexten



Didaktik der Europabildung mit ästhetischen Medien

Schülervorstellungen
erheben,
Forschertag mit
Kindern



Ausblick: Praxissemester

<p>①</p> <p>②</p> <p>③</p> <p>④</p>	Pädagogik und Bildung	Wahlpflicht: M 1a: Sachunterrichtsdiagnostik mit naturwissenschaftlich-technischem Schwerpunkt M 1b: Sachunterrichtsdiagnostik mit gesellschaftswissenschaftlichem Schwerpunkt		Lernbereich 1	Fach B
	Pädagogik und Bildung	M 2: Forschung zu ausgewählten Themen der Sachunterrichtsdiagnostik		Lernbereich 2	Fach B
	Pädagogik und Bildung	M 3: Theorie-Praxis-Modul IV: Begleitseminar		Praxissemester	Fach B
	Pädagogik und Bildung	Master Thesis (Fach A, Fach B oder Erzwiss.)			



Ausblick: Praxissemester 2025/26



UNBEDINGT Termine und Fristen auf der Homepage des ZfL beachten!

- 10-wöchiger Praxisblock mit Begleitseminar im Sachunterricht im 2. Fach und in Pädagogik
- Praxissemester im Ausland, Betreuung: sachunterricht@uni-flensburg.de

Online-Anmeldung Praxissemester 2025/2026:

Inland: wird noch bekannt gegeben

Ausland: 01.11.2024 - 31.01.2025
Regulärer Rücktritt möglich bis 28.02.25



Ausblick: Praxissemester 2025/26

Infoveranstaltung

Donnerstag, 12.09.2024: 10.00 - 12 Uhr

<https://uni-flensburg.webex.com/uni-flensburg-de/j.php?MTID=m142c0ec5135d34f5df257b2db9eca6f8>

Donnerstag, 12.09.2024: 16.00 - 18 Uhr

<https://uni-flensburg.webex.com/uni-flensburg-de/j.php?MTID=m29258089521e9732fce0f1ea92ad447f>

Es handelt sich um identische Veranstaltungen.



Ausblick: Masterarbeit

<p>①</p> <p>②</p> <p>③</p> <p>④</p>	Pädagogik und Bildung	Wahlpflicht: M 1a: Sachunterrichtsdiagnostik mit naturwissenschaftlich-technischem Schwerpunkt M 1b: Sachunterrichtsdiagnostik mit gesellschaftswissenschaftlichem Schwerpunkt		Lernbereich 1	Fach B
	Pädagogik und Bildung	M 2: Forschung zu ausgewählten Themen der Sachunterrichtsdiagnostik		Lernbereich 2	Fach B
	Pädagogik und Bildung	M 3: Theorie-Praxis-Modul IV: Begleitseminar		Praxissemester	Fach B
	Pädagogik und Bildung	Master Thesis (Fach A, Fach B oder Erzwiss.)			



Ausblick: Masterarbeit

Zentrales Bewerbungsverfahren im Sachunterricht
Info von Fr. Blaseio Anfang 2025 per Mail und Homepage
Bewerbungsschluss: **1. Juni 2025**



<https://www.uni-flensburg.de/sachunterricht/studium-lehre/bachelor-und-masterarbeiten/>



Studiengangskordinatorin: Dr. Claudia Plinz



sachunterricht@uni-flensburg.de

Offene Sprechstunde:
donnerstags von 12-13 Uhr OSL 364



Sekretariat: Bonnie Ormstrup



sekretariat.sachunterricht@uni-flensburg.de

OSL 464

Sprechstunden:

Montag, Mittwoch, Donnerstag:

10:00 Uhr - 12:00 Uhr

Studierendenbetreuung
alle Fragen rund um Studiport.



Bitte nur mit Dienstmailadresse:

vorname.nachname@studierende.uni-flensburg.de

Bitte nur mit allen Daten:

Matrikelnummer, Veranstaltungs- und Prüfungsnummer



**Vielen Dank für Ihre
Aufmerksamkeit!**

**Wir wünschen Ihnen einen guten
Start ins Masterstudium
Sachunterricht!**

